酷漫网为您第一时间更新： www.kuman.com

飒漫画

SAMANHUA

2016.09 · 第27期
228
定价：6.00元

SAMANHUA LOVE YOU!

随刊附赠
漫游飒飒
五元充值卡二张
（图案随机附）

花千骨
一缕孤魂勾玉藏，独自战斗破群鬼。

穿越西元3000后
惊怒交手杀意腾腾，极力配合默契互救！

寻找前世之旅
宫廷礼仪倍折磨，喜闻贺茂来相邀。

三眼哮天录
小四眼突现身救急，悬崖决定亲撞移殿！

加油大魔王！
喧闹中新君主现身，温室内希望正孕育……

凤逆天下
虚情假意被识破，借机戏耍斗八星。

为自己而战
流言没过校园，恶意接踵而至……

苍炎燃月
特训结束出发帝国！保险单竟成生死状？

骑士幻想夜
盛大舞会庆姊归，亲密互动惹不快。

王者召唤
小叶子叛变？！王昭的反应竟是……

ISSN 1672-0660
邮发代号：12-482　国内统一刊号：CN22-1380/J　主管：吉林出版集团股份有限公司　主办：吉林美术出版社

神漫画
酷漫网为您第一时间更新： www.kuman.com

酷漫网为您第一时间更新： www.kuman.com

飒漫画®

第228期

2016.09

多庆幸遇见你
最初也是最后的相遇
紧握住的手
在告别后松开

却只剩我只身一人
胸口悸动的这伤悲和痛惜
给我勇气吧
业已不在的那些人

再一次奇身于
陌生的土地和时代
无论如何抬头仰望着的
都是同样的天空

所以，还是微笑吧
放松灵魂让心继续前进
沿着他们留下的光芒
探寻奇迹的可能性

samanhua love you !

CONTENTS ★目录★

02 乐纭馆
04 为自己而战
10 加油大魔王!
17 穿越西元3000后
23 苍炎燃月
26 凤逆天下
29 寻找前世之旅
36 花千骨
48 骑士幻想夜
52 王者名昭
56 三眼哮天录

卷首文字/鹿特
图/国樱

敬请期待

?

9月15日
与您见面!

飒漫画 第229期
2016.10

烈火豹露出獠牙向北月奔去，这时，忽然一道赤红色的流光从树林深处飞了过来！

林零的心情现在很不好，为什么这么早要被拉来花园吃早饭啊？！沉浸在二人世界中的他们根本没之客打断了……

《画王》2016.09（总第310期）
主管：吉林出版集团股份有限公司
主办：吉林美术出版社
社址：吉林省长春市人民大街4646号
编辑/出版：吉林美术出版社《画王》编辑部
邮政编码：130021
国际刊号：ISSN 1673-8969
国内统一刊号：CN22-1380/J
广告许可证号：4100004000068
出版日期：每月5、15、25日
印刷：北京中科印刷有限公司
定价：6.00元

主编：魏冰 电话：0431-86037877
原创团队：刘娟 闫怡秋 0.5% 鹿特 适九 益生菌子 啦啦 Mr 伍 盖亚 国樱 粒粒酥 微音妹子 古轩 白米饭 聊羽溪跃 温泉蛋 爪子 冷大嘴 王瑶 大吉 Pasta 小小作文 森罗Asuka 比西 哈纳哈纳 金鱼夕度罗 猩猫 呷茶赏花 大蛋 尾大地猫猫 傅伯涛 蓝白条 柚子茶 Lily 十字 番长 丁凌 夏天天 KK 钳月 转头 毛毛 烨桃 天外飞猫 chico 杜杜子 盒子 岳峰 游侠之耳 POM 极品小菠萝 栗子 小一 莲萝 肉松饼 小丹尼 糖梅 May子 安帝 所木 三水 猫大荣 捌鱼 鱿鱼君 手石 梅子 九九 师无极
电子邮箱：sa_manhua@163.com
官方网站：http://www.samanhua.net/
投稿地址：长春市南关区人民大街4646号 吉林美术出版社 1312室 《画王》编辑部收

杂志声明
1. 本刊登载的所有内容（转载部分除外），未经《画王》杂志书面同意，任何单位和个人不得以任何形式（包括但不限于纸媒体、电子杂志、网络、手持终端、无线增值服务、光盘等介质转载、张贴、结集、出版）使用或授权使用该作品，著作权法另有规定的除外。
2. 来稿一律不查不退，请作者自留底稿，自投稿之日起60天内未收到编辑部用稿通知者，可自行处理。本刊作品要求原创，谢绝一稿多投。来稿请注明详细地址及联系电话。
3. 凡出现印刷、装订等质量问题，请将原刊寄回本社调换。

神漫画 酷漫网为您第一时间更新： www.kuman.com

酷漫网为您第一时间更新：www.kuman.com

即将上市

美研社轻教程

可爱即是正义！

1 著名漫画家、编辑亲手之作，最权威的职业引导！

2 最有趣的漫画教程！在笑声中学漫画！

3 随书附赠习题册，步步强化，从开始培养专业习惯！

凭习题册>>>>>>>>>> 参加作品大赛，从此踏上新星之路！

新版星座物语手账

1 好懂又好玩的超详尽星座解析，让你充分了解特别的自己or特别的TA！

2 精选飒漫画十二星座代表人物华丽彩色大图，寻找TA与你的专属魅力！

3 多功能精致笔记本内页，让你轻松记录每日心情！

4 大开本全彩印刷，胶装成册，细选优质纸张，分量十足！

即将上市

飒漫画精彩好周边，喜迎九月开学季！

神漫画
酷漫网为您第一时间更新：www.kuman.com

酷漫网为您第一时间更新：www.kuman.com

神漫画
酷漫网为您第一时间更新：www.kuman.com

酷漫网为您第一时间更新：www.kuman.com

神漫画
酷漫网为您第一时间更新：www.kuman.com

酷漫网为您第一时间更新：www.kuman.com

©漫画天地出品

为自己而战

FIGHT FOR MYSELF

杨芊依作为刚进入班级的转校生，马上就遇到了大麻烦，自己辛苦写的作文被班级中的小霸王文颖以“参考”的名义做了抄袭，抄完后居然当着她的面撕毁，并且将纸片抛撒到了楼下。杨芊依上前与文颖理论，却被文颖的跟班控制住，并且受到了警告。

势单力薄的杨芊依决定寻求老师的帮助，可谁知老师因为受到了文颖的父亲的帮助，睁一只眼闭一只眼，处处偏袒文颖，反而教育杨芊依要“团结同学”。

受到如此对待的杨芊依沮丧又无奈，可是没想到放学路上又被同班的男生拽住拉到了街角。原来是文颖与她的跟班联合班里的男生，决定教训一下“不识好歹”的杨芊依，可怜的杨芊依立刻受到了暴力对待。

刚转校来的新生，却受到了同班同学的欺凌，寻求老师帮助无果，放学时被文颖一伙人拖入街角教训。

班级里的小霸王，性格张扬跋扈，为所欲为，有跟班保护，还有男生拥护，似乎家里有权有势。

文颖的跟班，没有主心骨的二人对文颖的命令言听计从，并且主动保护文颖。

神漫画
酷漫网为您第一时间更新：www.kuman.com

酷漫网为您第一时间更新：www.kuman.com

你心目中各个作品的No.1画面是哪个呢？

没准儿正好和作者想的一样？

都感觉应该很赞！

总之欢迎再次收看！

这次是**讽漫画第225期**

No.1画面大盘点时！

小小作文的No.1画面是？

骑乘233！

BY：小小作文

真的假的比真的还真啊！这双关台词好高明。

都听不懂你说啥了！

好烧啦哈哈。比演技逼逼只能被怜美吊打。

连怜美身边的生化人演技都这么好，真是近朱者赤【等等】不过平心而论，这个图鉴真是刚脸填密，棒呆！。

时机掌握得也很好，路过的市民免斯基先生目击了整个过程。

是啊，实际实行如果出一丁点差错的话，

神漫画 酷漫网为您第一时间更新：www.kuman.com

酷漫网为您第一时间更新： www.kuman.com

神漫画
酷漫网为您第一时间更新： www.kuman.com

酷漫网为您第一时间更新：www.kuman.com

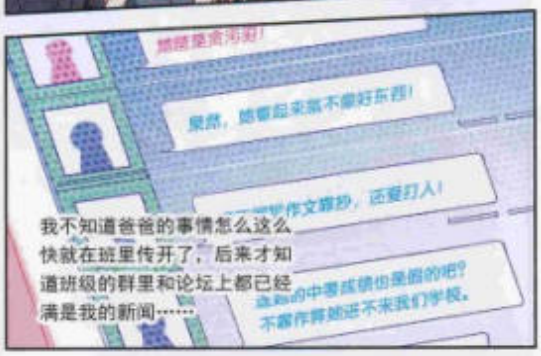

直到那天，她换座到我的旁边……

基佬相……

BY：桔子茶

感情这么好一定是情敌！

然而最后下是来刚的……

太不仗义了！

最可怜的好像是樱夜啊……

神漫画
酷漫网为您第一时间更新：www.kuman.com

酷漫网为您第一时间更新：www.kuman.com

战斗的宅男也很帅！

By：咕啾组

虽然大家都不明说，但是这个班级里面的人不但不平等，而且地位悬殊。在老师的眼里，也是如此。

神漫画
酷漫网为您第一时间更新：www.kuman.com

酷漫网为您第一时间更新：www.kuman.com

最下等的底层，就是被孤立被欺负的弱者。
上等阶层的发泄对象，就像我们。

他们为什么欺负你？

不为什么。

他们总要选一个弱者来集体攻击啊，这就是他们的本性。

没有欺负的对象他们会很无聊，有了大家一起攻击的对象，他们就会很兴奋，也会更抱团。

那些平民百姓为了讨好他们，或者也是因为无聊，就会一股脑地跟风，没人去管是非对错。

你来之前，除了像龙伟那样弱小的男生，他们平时的泄愤工具就是我了。

你来了之后，他们又把注意力转移到了你的身上……

因为人们最关心的，总是自己——
自己的地位，自己是否融入了群体。

甚至仅仅因为出风头，他们也会把弱者的尊严任意践踏。

大人们总说我们的这个年纪无忧无虑，我们的世界纯洁美好……

其实他们不知道，我们的世界，有时候更加残酷……

从那天起，安雪成了我在这个班级里唯一的朋友。

谢谢你，无论如何，第一次有人和我说这么多。

拉起

安雪的妈妈是那种女人……

她没有爸爸，呵呵。

有一次在论坛里看攻击我的帖子，意外地发现以前也有很多关于安雪的。

她自己也不是什么好东西哦~

不用谢。

我们是一样的人，不和你说话，我也没有别人可以说话啊！

不过我不会轻易相信这些传言，即便他们说的是真的，安雪又有什么错？

在这个弱肉强食的丛林里，她的存在就像黑夜中的一点灯火，给我温暖，让我珍惜。

杨平依交上了第一个朋友……下期精彩继续！
鼠漫画博客http://blog.sina.com.cn/liusamanhua会提前放出片花&剧情预告哦！

No.1鹿狗 SPECIAL
寻找前世之旅
会是这期的No.1是谁呢？

挂名哥哥上场！

BY：金鱼

汐罗最帅，死一户口本。

可不嘛，坐船真是太危险了！

小隐，我可能撑不到下船了……你先走吧。

我不走！我怎么能丢下你！

快走！

我不走！

走啊！

不！

……那就对不住啦！

呜呕呃呃呃……呃……咳咳……

原来是晕船吗！

神漫画 酷漫网为您第一时间更新：www.kuman.com

酷漫网为您第一时间更新：www.kuman.com

神漫画
酷漫网为您第一时间更新：www.kuman.com

酷漫网为您第一时间更新：www.kuman.com

©漫画天美出品

前情简介

梵因多雷的老国王年事已高，为继承人的问题忧心不已。

被阿尔菲救出的埃尔希德乘虚而入……

将恩惠的大部分力量都转移到了伊库的身上，阿尔菲觉醒的同时也保持着自我，这位被千年的怨恨所侵蚀的小公主，又抱着怎样的目的呢？

黑兽的威胁使人类的各个国家都在谋求合作，梵因多雷毅然选择了与阿莫瑟斐交换科技与魔法。

整个世界的格局，正在改变……埃尔希德以一贯的手段，将阴谋的种子埋藏。

神漫画
酷漫网为您第一时间更新：www.kuman.com

酷漫网为您第一时间更新：www.kuman.com

美食节目

-END-

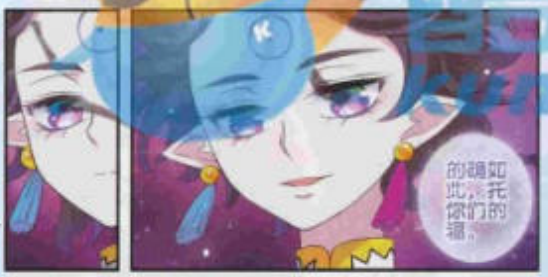

神漫画
酷漫网为您第一时间更新：www.kuman.com

酷漫网为您第一时间更新：www.kuman.com

NG大魔王！

知己知彼

-END-

SAMANHUA 13

神漫画
酷漫网为您第一时间更新：www.kuman.com

酷漫网为您第一时间更新：www.kuman.com

加密名单

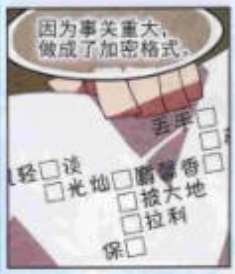

- END -

神漫画
酷漫网为您第一时间更新：www.kuman.com

酷漫网为您第一时间更新：www.kuman.com

NG大魔王！

转移注意力

-END-

神漫画
酷漫网为您第一时间更新：www.kuman.com

酷漫网为您第一时间更新：www.kuman.com

NG 大魔王!

历史重演

-END-

终于回来了吗……

就漫画博客http://blog.sina.com.cn/liusamanhua会提前放出片花&剧情预告哦！

T&C.

神漫画
酷漫网为您第一时间更新：www.kuman.com

酷漫网为您第一时间更新： www.kuman.com

酷漫网 kuman.com

神漫画
酷漫网为您第一时间更新： www.kuman.com

酷漫网为您第一时间更新： www.kuman.com

剧情简介

生活在现代的平凡少女叶冰瑶意外穿越到一千年后的世界。地球和火星旷日持久的大战将她卷入其中并被怀疑为火星间谍，瑶瑶遭到了冷酷上将戴斯基的无情对待，唯有来自高博士的温柔支撑她洗清嫌疑并发现了自己有操纵时空的力量。

从星际海盗手中脱身却遇飞船失控，互相依偎着的戴瑶等待着命运的安排……飞船奇迹般重启成功，返航途中两人在废弃空间站发现了两年前被掳走的怜美。

授勋之夜瑶瑶被卷入惊天阴谋，季风之隐幼狱，将她带到子惑旋星并向她透露了恶魔之子的秘密。危难关头戴斯基突然出现！然而失控的晶片打开了时空通道，瑶瑶消失在时空漩涡中……

戴赶来现世，面对他的告白瑶决定与之共赴千年后的世界，然而怜美已将地球军玩弄于股掌。即将沦陷之际，戴与隐开启魔鬼纹章力挽狂澜，却遭其反噬。辞去上将之职的戴带瑶瑶来到四季城堡准备订婚仪式，却因注射药物失效忍痛与瑶瑶分手。沃德博士出现并道出关于UNX的信息使瑶瑶决意拯救戴斯基……

隐与MICO假扮恋人来到晨曦星寻找苍薇曦，苍告诉两人自己的父亲与奎德之间有着不可告人的秘密，并将可使魔鬼纹章休眠一次的蓝色晶片交给隐。隐和MICO决定会合戴瑶共商大计。

四季城堡命案连连，戴也消失在剧烈的爆炸中。MICO的推断给了瑶瑶新的希望，她决定为戴刻苦训练；小雪含泪毒杀奥吉尔，火星OURR组织因内奸反叛而覆灭，地球联军因巫刹被戴了假面具的奎德替代后成了其傀儡的工具；桐因和晓真相不幸被奎德一行杀害，而高也身负重伤；A国女王的行宫失火，王储恐伤难位……

瑶瑶与隐潜入火星总部欲打探内部敌情。为躲避跟踪瑶瑶误入戴的战机，在囚禁瑶瑶的过程中，戴对她血液的欲望再次被唤起……高博士从沉睡中醒来，身旁的神秘女子到底是？

秘密基地遭到突袭，查理曼被戴打碎了神照肋骨进而飞速退化。临死前，他让拉海尔去调查一个叫亚曼拉的女人。

怜美追至戴的身边，并暗中派人除掉瑶瑶。被记忆刺痛的戴竟让瑶瑶爬过碎片来证明自己恋人的身份，而瑶瑶的选择是……

拉海尔跳入穿越时空的装置，怜美继续对戴展开温柔攻势，却未得到回应。戴让瑶瑶待在自己身边，重返火星的他们遇到了星盗头子帕克尼，他好像对瑶瑶的身份很感兴趣……

隐与瑶的会面被戴撞个正着，半夜翻找的举动更是让戴醋意大发，他决定好好惩罚这个不听话的食物。

怜美告诉英盟她要订婚的消息。奎德与老友谈话破裂，隐被要求前去刺杀B国国王！觉察异样的MICO通过佐卡看到了……

©漫客天两出品

神漫画
酷漫网为您第一时间更新： www.kuman.com

酷漫网为您第一时间更新：www.kuman.com

一被解开束缚，瑶瑶就向帕克尼展开了反攻，虽然帕克尼惊讶于她格斗技巧的进步，但是她的超能力不仅对帕尼克无效，还被反噬了。

原来帕克尼一直在研究克制她超能力的方法，他戴环里的磁片能让瑶瑶的能力数倍作用回去。于是将被冻住很长时间的瑶瑶只能任其摆布。

睡梦中的藏斯基突然惊醒，感到不对劲的他直奔到帕克尼的住所询问瑶瑶的下落，对方称她已被带走。看到一地的碎布，不知瑶瑶受到了怎样的欺凌，藏斯基非常愤怒……

神漫画
酷漫网为您第一时间更新：www.kuman.com

酷漫网为您第一时间更新：www.kuman.com

BIG BANG 花絮

每期连载太少完全看不过瘾！剧情偶尔小虐玻璃心碎成渣渣！完结作意犹未尽还没吃饱！没关系！盖亚君抱着热腾腾新鲜出炉的主角们幕后花絮来投喂大家啦！花絮大爆炸，有梗有捏他\(≧▽≦)/！

【No. 221期花絮】

穿越西元3000后

总是有些事情发生得很无厘头，比如B国国王的死，其实是这么回事……

神漫画
酷漫网为您第一时间更新：www.kuman.com

酷漫网为您第一时间更新： www.kuman.com

神漫画
酷漫网为您第一时间更新： www.kuman.com

酷漫网为您第一时间更新：www.kuman.com

我看着当时阿隐离去的背影有点莫名其妙

阿隐的状态也很奇怪……不知道发生了什么，我感觉有点儿不是特别好……

为防万一我打开了监视器，结果没想到的是……

瑶瑶顺利逃脱了帕克尼的魔掌！下期精彩继续！

讽漫画博客http://blog.sina.com.cn/liusamanhua会提前放出片花&剧情预告哦！

神漫画
酷漫网为您第一时间更新：www.kuman.com

酷漫网为您第一时间更新：www.kuman.com

©浪漫天神出品

苍炎燃月

第九十八话 出发

编绘：炎龙寒绪 背景：岳峰 色彩：may子

契约书

我[illegible]，愿意为立功，潜入纳因帝国，完成国家情报局给予的任务，不论多危险，都愿赴汤蹈火，绝不中断任务。特此签下1亿元的保险协议，无论生死，许炎麟、王达令的家人都会收到这笔保险金。

P.S.如果产生逃跑等消极念头，视为违约，按照情报局的规定就地正法。

燃月前情人物

许炎麟本来还想装傻，然而欧莉薇拿出了决定性证据，虽然之后的案子有一大半都不是许炎麟做的，他还是没法抵赖。被抓住了把柄的许炎麟接到了一个国家下达的重要任务——去纳因帝国窃取情报。

王达令也同样被搞了过来，本来许炎麟并不想接这个危险的任务，然而得知自己的父母也许也被囚禁在纳因帝国之中，他还是下定决心要去救回他们，而另一边的王达令早就被美色诱惑，一口答应……

唯一能通往纳因帝国的方法十分危险，许炎麟和王达令开始了魔鬼训练……

神漫画 酷漫网为您第一时间更新：www.kuman.com

酷漫网为您第一时间更新： www.kuman.com

BIG BANG 花絮

神漫画
酷漫网为您第一时间更新： www.kuman.com

酷漫网为您第一时间更新： www.kuman.com

第一部完！

飒漫画博客http://blog.sina.com.cn/lusamanhua会提前放出片花&剧情预告哦！

神漫画 酷漫网为您第一时间更新： www.kuman.com

酷漫网为您第一时间更新： www.kuman.com

剧情提要

21世纪的天才杀手凤北月，在一次监窃行动中意外穿越到古代南箕国邪王身上，就这样成为举国皆知的废柴痴色？不，且看她如何再露锋芒，惊才绝艳！

戎野问及北月师从何人，北月却谎说对方很年轻却很强，戎野怒刺了戎天。北月从很高的高台中推断出戎野并没有诗遥逸主化解邪毒，时日着急。

唐阁黄勃说是萧启元要见北月，将北月带到了七塔外的树林，并突然发难要去北月，北月轻松地爬石块打倍了黄勃的脸。

北月戏弄着黄勃，黄勃完全不敌。这时萧启元带着他的各味喜出现了，黄勃做的一切果然都是他授意的！打发了黄勃离开后，萧启元似乎有些话要对北月说……

21世纪的天才杀手，性格冷酷狠辣。在监狱里告"万事无错"后穿越到了古代。

由于身体虚弱，在被弄醒的过程中一命呜呼，被现世北月穿越后替代重生。

©晨曦天美出品

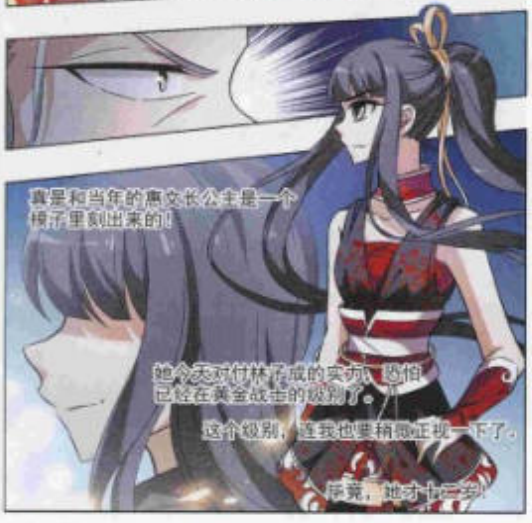

神漫画 酷漫网为您第一时间更新： www.kuman.com

酷漫网为您第一时间更新：www.kuman.com

酷漫网 kuman.com

珍玩中转站

拿到手的珍玩卡重复了？喜欢的那张总是购买抽不到？想和小伙伴们一同分享集卡时的乐趣？快看这里！珍玩中转站，珍玩卡的交换、晒卡平台，快带着你的收藏过来吧！

【文能守城】我哭了谁疼

昵称：我哭了谁疼
QQ：490344949

交换卡：沐轻忧、女装沙拉曼、亚瑟、叶暗、女装戈辰金卡、沙拉曼钻卡、银卡铜卡一大堆。
cp：雨中归途，昔日重现。黑晶：虚假记忆、注定的悲剧。
需求卡：季风之隐钻卡，蓝绸金卡，杨酰金卡，叶冰璇金卡，塔玛希银卡，女生蓝绸银卡，cp卡。
交换宣言：可换可卖。

【加加本宫】带刺的玫瑰

昵称：带刺的玫瑰
QQ：282291244

交换卡：如图，或者想要其他加我QQ。
需求卡：“穿西”，“凤逆”都行。
交换宣言：怎么换都行，地址什么的我会告诉你！

【辽宁沈阳】花琼

昵称：花琼
QQ：956220832!

交换卡：一整盒的银卡+金卡。
需求卡：求“穿西”的黑晶卡！
交换宣言：加我Q啊小伙伴们！就算没换成卡，交个朋友也行！

神漫画 酷漫网为您第一时间更新：www.kuman.com

酷漫网为您第一时间更新：www.kuman.com

【珍玩本宜】花容千清

昵称：花容千清
QQ：2848425598

交换卡：如图（部分），还有可以加QQ问我。
需求卡："穿西"CP卡，叶冰璃银卡，sky银卡。
交换宣言：骗子绕道。加Q时备注换珍玩卡。

【珍玩本宜】洛水的

昵称：洛水的
QQ：2522814573

交换卡：如图（部分）。
需求卡：《惊我一生一世恋》的，什么卡也行。
交换宣言：喜欢《惊我一生一世恋》加我吧。

【珍玩寄宜】悼夜栀花

昵称：悼夜栀花
QQ：2783159588

交换卡：如图（部分），想要。
需求卡：钻：杨戬、拉美西斯、盾斯特恩。
交换宣言：我是"寻前粉"，更是盾斯特恩粉！

大征集！

换卡/交换信息/想要（红）的需卡史，只要是与珍玩卡有关的东西都可以哦！

投稿方式：

写信：地址见目录版权页
邮箱：sa_man_hua@163.com
刊登栏：珍玩中转站收集版块
标题：置顶帖——《珍玩中转站》

谁杀谁还不知道呢……下期精彩继续！

飒漫画博客http://blog.sina.com.cn/liusamanhua会提前放出片花&剧情预告哦！

神漫画 酷漫网为您第一时间更新：www.kuman.com

酷漫网为您第一时间更新：www.kuman.com

©镇舞天网出品

人类今生的轨迹往往都是前世种下的因，有的必有果，这是不能改变的。
但世上偏偏就有这么一种交易，能穿越时空寻找你的前世根源，化解你的今生之结。
而你所要付出的仅仅是——一滴眼泪。

小隐到日本后的第一个清晨，睡眼惺忪中只见叔父给她安排的教她贵族礼仪的秋姬率一众侍女已经前来请安。跟粽子一样穿好了十二单衣后，小隐连胸都迈不出去了，央求着脱了裘和唐衣。折腾了半晌，小隐饿得肚子咕咕叫，然而日本贵族一天只吃两顿饭……

从秋姬口中得知，此时的文车妃才刚刚怀上龙子，小隐的任务还要等上许久。

饿着肚子上了大半天的礼仪课终于结束了，小隐待秋姬她们走后，撩开帘子跑了出去。在花园里遇到一个身着白衣的少年，俊美的脸上透着拒人千里的冷漠，他说他是白狐的孩子，最好不要接近他。小隐不以为然，自报家门并询问他的名字，这时侍女发现小隐不见了，小隐正要回去，少年告诉小隐自己叫安倍晴明。眼前的少年竟是日本平安时代最负盛名的阴阳师！

神漫画 酷漫网为您第一时间更新：www.kuman.com

酷漫网为您第一时间更新： www.kuman.com

面面手工坊

做做看就：★★★

材料准备：冻干草莓、白蜂蜡、有机椰子油、甜杏仁油、维生素E油、量勺、耐热玻璃瓶、筛网、小罐子、贴纸（选用）。

第一步：用研磨机将冻干草莓研磨成细腻的粉状。（冻干草莓是将天然的草莓脱水制成的，保留了草莓天然的香气和味道，不含任何人工成分。）

第二步：将一勺白蜂蜡，半勺有机椰子油，半勺甜杏仁油，八分之一勺维生素E油和小半杯冻干草莓放进耐热的玻璃瓶中。

神漫画
酷漫网为您第一时间更新： www.kuman.com

酷漫网为您第一时间更新：www.kuman.com

保宪会带小隐去哪儿散心呢？下期精彩继续！

讯漫画博客http://blog.sina.com.cn/liusamanhua会提前放出片花&剧情预告哦！

囧囧手工坊

第三步：把装有原料的玻璃罐放在有清水的锅里，进行隔水加热，注意不要让水滴入玻璃罐中。

第四步：加热原料并用筷子搅拌，直到所有原料融化混合在一起。

第五步：用漏网过滤掉蔷薇里的残渣并倒进小罐子里装好，等待冷却。

难度系数：★

材料准备：不织布（绿色，黄色）、剪刀、麻绳、热熔胶、柠檬精油。

第一步：将不织布裁剪成柠檬的图案，并用热熔胶粘在麻绳上，最后将柠檬精油滴在不织布上。

神漫画 酷漫网为您第一时间更新：www.kuman.com

酷漫网为您第一时间更新：www.kuman.com

“本届金包子奖的最佳男主角获奖者已经产生了！他就是凭借大热影片《乐园之扉》获得提名的偶像巨星夏宫攸！这已经是夏宫攸获得的第二个最佳男主角奖杯了！在上一届金包子奖颁奖典礼中……”

“啊啊啊他上台领奖了！看那潇洒的身影！冷淡的目光！摄像！快给夏宫攸放大特写！”

“稍后是金包子奖为所有参与嘉宾准备的豪华晚宴！不知道本台记者有没有荣幸能够进去为大家带来现场的直播！在等待的时间里本台记者就为大家介绍一下本届最受关注的获奖影帝夏宫攸的背景资料！夏宫攸，隶属顶级偶像组合POiNTER，是POiNTER雷打不动的ACE！组合自出道以来连续N张单曲蝉联公信榜冠军……”

嘁！

欧傲羽一脸嫌弃地摇了摇手机切换频道。

“现场报道！夏宫攸正在休息室换衣服！本台记者打算悄悄潜入为大家送福利！”

嘁！！这破手机是不是坏掉了！怎么只能播他的新闻啦？！

“小姐，你是夏宫攸的粉丝？”司机大叔看着后视镜问道。

“啊？”我看起来像他的迷妹儿吗！

“嘿嘿！”大叔突然憨厚地一笑，“其实我也是他的粉丝！”说着单手拉开CD收纳夹，清一色POiNTER的单曲专辑，出道第一张到最

神漫画
酷漫网为您第一时间更新：www.kuman.com

酷漫网为您第一时间更新：www.kuman.com

花与歌的舞曲 Act 1

文◆溪跃　插图◆溪跃

新的全都有。什么情况？现在连男的也迷夏宫攸了？？？

“不不不！我不是他的粉丝！”欧微羽跟躲瘟疫似的摆手解释。

这时候手机突然响了起来，吓得她一个没拿稳啪地砸在了大腿上。

司机窦汁微笑道：“还说不是他的粉丝，连手机铃声都是他的最新单曲……”

我真的不是啊啊啊！！！

欧微羽内心怒吼着按下了接听键。

“你死到哪里去啦？！！！”一声咆哮掀翻了出租车的车顶盖儿，欧微羽忙关掉扬声器。

“我、我哪里都没去呀，在家里赶稿……”

“我劝你撒谎前考虑清楚，我现在就站在你家的客厅里！”狠心揭穿。

这就尴尬了，欧微羽小媳妇状收了声。

“稿子啊稿子！！！你知不知道今天几号了？”

“小三，对不起……我不是故意拖稿的呜呜呜……”

“少来这套！你再不立刻马上赶紧回来交稿信不信截稿日过了我把你的游戏账号全部注销？！”

“女神！我知道错了！！别注销我的账号！我现在真的回不去QAQ！”

“你还敢回不来？！”对面已经爆炸了：“不给我个靠谱的理由我就直接把你注销掉！”

“这个这个，说来你可能不信……”

“你说来听听。”

欧微羽对着手指嘟嘴道：“其实是夏宫攸逼着我出来，不然我肯定乖乖在家里画画……”

“……你不用急着回来了，我马上去总部报备下，就说你被正义的天雷劈死了。”

“诶等等！为什么嘛！我都有正当理由了！”

“正当理由？！你撒谎也不画个分镜！夏宫攸逼你出去，你怎么不说美队来你家逼婚啊！”

啪的一声挂断了手机。

欧微羽委屈地撇了撇小嘴，她又没撒谎，真的是这样的嘛……

前方的司机也默默嘀咕了一句：“没想到你是这样的粉……”

啊啊啊啊啊！

酷漫网 kuman.com

三日月，大家都叫她小三，责编界的头号御姐，工作能力一流，和许多的知名漫画家都是亲密好友——[illegible]除外。

“小三姐，前辈接电话了吗？”相貌可爱的小萝莉拿了一罐冰啤酒递给沙发上的三日月，三日月翘腿喝了一口，接着就是一个大号的叹息。

小萝莉尴尬地笑了笑，安慰道：“别太着急了，前辈一定很快就会回来的，我把电视给你打开解解闷。”

“还是你最乖了，将来可不要变成欧微羽这种被人嫌弃的漫画家哦！”三日月拿着遥控器随手调着台。

“怎么会呢，前辈可是超级有名的漫画家，能做她的助理我已经很激动了！”

三日月朝她送去了一个同情的眼神，小新人，再过一阵子你要是还能当她的迷妹我就服你。

“真是的，玩失踪都玩出新姿势了，连动脑子骗骗我也觉得麻烦了？居然跟我说是夏……”三日月的声音戛然而止，眼睛一眨不眨地盯着电视屏幕。

“咦？是夏宫攸呀！今天好像是什么颁奖晚会？”一听说夏宫攸，几个助理全都跑到电视前的地毯上围圈圈坐好。

“本台记者刚才没能顺利打入夏宫攸的休息室，真是可惜可惜！不过出来时似乎看到有个人朝他的休息室走了过去，不知道是不是经纪人？招待晚宴已经顺利开始了，记者有幸也被主办方安排了座位，这里似乎能看到夏宫攸和其他几位获奖者的位置哦！咦？坐在他身边的竟然不是最佳女主角的获奖者？”

“诶？这个女的是谁啊？长得挺漂亮的嘛。”助理喝着小酒评论了下。

“不是明星怎么坐在夏宫攸旁边啊，奇怪。”小萝莉说着凑近了些，看了两眼就疑惑道：“我觉得这个女的好眼熟哦……”

何止眼熟！三日月一口酒差点儿呛死自己，要不是和欧微羽认识年数够久，自己还真不敢断言这个妆容浓艳还穿着死贵裙子的名媛是那个每天赶稿赶得烂成一摊泥的欧微羽！

她是怎么混进去的？！

“小三姐，你怎么啦？”

“我没事我没事，不小心呛到了。”抽了张纸巾擦擦嘴，三日月内心的火山还在不断喷发。欧微羽，等你回来再给你好看！

“你们觉不觉得这个女的有点像……高配版的前辈？”

“噗！！！”

神漫画 酷漫网为您第一时间更新：www.kuman.com

酷漫网为您第一时间更新：www.kuman.com

欧微羽，少女漫画作家，被称作是神在漫画界投下的一颗蔷薇爆弹，连续数年来一直保持着居高不下的人气，多次获得少女漫画大奖评选第一名，其数部作品被改编成电视剧和动画，进一步扩大了知名度和读者群，目前正在连载的几部作品中人气最顶尖的当属《恋爱子弹！》。

“‘蔷薇爆弹’实力新作《恋爱子弹！》，连载一周年，单行本销量破百万……”

“哎呀，你可不可以不要在这里打扰我啊，要练习朗诵麻烦厕所请先。”欧微羽笔速飞快地在板子上飞舞着，时不时抬手推一把眼镜，十足的学霸少女模样。

夏宫攸躺在地毯上，一手撑头，一手翻来覆去地摆弄着满地的漫画书，表情不咸不淡地回嘴道：“我可是推掉了满满的通告来帮你做免费劳工，你能有点感恩的态度吗？”

“你来感谢我还差不多！一共也没帮我校检过几次原稿，‘夏小攸’的名字却一期不拉地挂在作品助理名单里，现在都成名了！好多杂志来采访的时候都问到过你呢！讨了便宜还卖乖！”

夏宫攸失笑，这个女人！到底是谁讨了便宜还卖乖啊！比起那个什么莫名其妙的‘夏小攸’，夏宫攸可是有名得多了去了好不好！自己这么吃力不讨好到底为了什么？

“都怪你非要拉我去参加什么晚宴，你不知道我回来之后有多惨！连续工作了48个小时没合眼！差点被小三卖到菲律宾去！简直人间惨案！”说着说着她又想起了夏宫攸的另一个罪状。“还有！你下次不许再不经过我的允许就把我的手机铃声手机壁纸电脑桌面和游戏账号都改成跟你相关的内容！我都被误会成你的脑残粉了！”

正念叨得滔滔不绝，忽然发现刚刚躺在一边的夏宫攸不知道什么时候已经跑到自己脸前来了。

“我乐意。”

“什么？明明是你侵犯我的个人权利啦！你还……”

“你的东西就是我的东西，我想改就改。”

“你！小心我告诉我妈哦！”

“你去说好了，你敢说……”夏宫攸凑到欧微羽的耳边，恶魔般的浅笑着：“我就把你的裸照登到杂志上去。”

神漫画
酷漫网为您第一时间更新：www.kuman.com

酷漫网为您第一时间更新：www.kuman.com

这个大恶魔！！！

欧徵羽怒目看着他正要开骂，门口突然有人插话进来："诶，裸照啊！好在意啊……"

"你过来干什么？"夏宫攸不爽道。

"不好意思，我也不想来领狗粮，可是我们几个已经排练完了，等了你好久你也不过来。"POINTER的成员之一宁乐依靠在门框，眉眼中带着几分调侃的笑意。

"还有一点，下次要来你自己来就好了，别带着整个组合的队友一起来，要训练麻烦滚回你们自己的地盘！"欧徵羽咬牙切齿地挤出这句话。夏宫攸拧了拧她的脸，云淡风轻地起身拍拍压皱的衣服："有什么关系，反正你租这么大的跃层公寓空着也浪费啊。"

"我是为了助手们来通宵赶稿才租这么大的房子，不是为了你呀！"一个枕头砸了过去。

"弟妹放心，我们不会添乱的！"宁乐忍着笑摆了摆手。

"谁是你弟妹啊！"又一个枕头砸了过去。不对！这不是重点！重点是根本没有什么裸照啊！她和夏宫攸清白得很！！！

"叮咚——"

"有人敲门？"宁乐撅着嘴看了看主人，不等欧徵羽回话门外就传来了洪亮的叫门声："小花！开门！"

"完了！是小三啊QAQ！"

"前辈，我们也来了！为了庆祝这次顺利逃出地狱，一起开个混酒party吧！"说完众人还兴致高昂地在门口来了个"耶！"。

"哦？好像都是女孩子！正好一起玩啊！"

"玩你个头啦！她们都是夏宫攸的迷妹！要是被她们逮到就完了！"

"诶，都是小攸攸的粉丝吗？没有喜欢我的吗？"宁乐有点儿委屈，夏宫攸一把抓过他的衣领，扯到身后，朝欧徵羽说道："我们几个先躲在练功房里，你待会儿把她们安顿好了，找个机会放我们出去。"

"嗯嗯嗯！"欧徵羽感激地狂点头。

"乐乐，别闹了。"夏宫攸拍了宁乐一巴掌，拖起他就闪进了练功房。

"小花！你怎么这么慢！快开门！"

"我这就来！"把夏宫攸的外套眼镜包包统统扔进衣柜后四处检查了一下，确定万无一失之后欧徵羽走到玄关开了门："嗨——"

TBC

神漫画
酷漫网为您第一时间更新：www.kuman.com

酷漫网为您第一时间更新：www.kuman.com

神漫画
酷漫网为您第一时间更新：www.kuman.com

酷漫网为您第一时间更新：www.kuman.com

©漫画天闻出品

前情提要

卷四

情深我自凡尘练
宁为玉碎赴寒渊

喝醉了的小骨竟在白子画身上，心中反复提醒着自己不要贪图、不要沉沦于师父的温暖，强打精神借口离开。

轩辕朗放心不下小骨追出来，发现小骨正抱着一个巨大的桃子坐在树上睛。小骨抵抗不了忘忧酒的力量沉沉睡去。

小骨醒来后已经是在船上了，她大醉三天，做了三个梦，梦见自己由石头变成自由的小鸟，又从小鸟变成温暖却孤独的太阳，何尝不是她内心的愿望……

神漫画
酷漫网为您第一时间更新：www.kuman.com

酷漫网为您第一时间更新： www.kuman.com

百变换秀场

栏目编辑：拉拉酥

还记得上次女神篇的瑶瑶和千骨款高跟鞋吗？和上次的女神篇相对应的，这次给大家带来了两位男神的角色高跟鞋哦！一起来欣赏吧。

★蒜斯基★

以蒜斯基的军官制服为设计元素的一款鞋子，因为是军队制服整体给人感觉相当严肃。

神漫画
酷漫网为您第一时间更新： www.kuman.com

酷漫网为您第一时间更新： www.kuman.com

小骨即将前往妖魔界与人间界的裂缝了，她会有一番怎样的经历呢？
风漫画博客http://blog.sina.com.cn/fusamanhua会提前放出片花&剧情预告哦！

纯白鞋面上有繁复的纯银装饰花纹，低调又不失高贵。

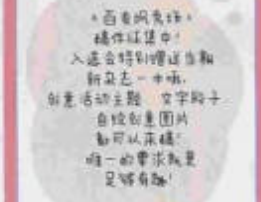

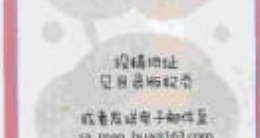

神漫画
酷漫网为您第一时间更新： www.kuman.com

酷漫网为您第一时间更新： www.kuman.com

2016赛季·七月选美大赛

夜幕萤辉

参选作品实力黑马大推荐

少年绘师·飒漫画新星大赛·2016赛季·第七次选美大赛，正在火热进行中！全新的赛制，全新的挑战，快来参加吧！

一生游历人间的神兽族少女——来自江西抚州的真茗

真茗笔下的玉之丞不仅样子好看，设定也十分吸引人！玉之丞是来自东方的神兽一族少女，她背负着每过一天记忆就会被刷新的诅咒，而当她触碰到角上的萤火虫时，能依稀想起一些支离破碎的片段。唯美的文字和精美的画面让人倍感惊艳，插图中少女站在水中的感觉被描绘得很出色！真茗细致的线条绘制出的星座与云雾都给画面增添了几分装饰感。

化为人形的萤火虫少女——来自江苏苏州的橡皮擦

橡皮擦为这次主题创造的角色非常养眼哦！她笔下这位名叫萤华的少女来自萤火虫一族，因为喜欢人类的世界而化为人形，在学校里与大家一起和睦相处着。橡皮擦的配色无论是手绘还是板绘都非常令人赏心悦目！服装的设定很细心，比如裙子上的荧光是星空的标志，身上的黑纱是翅膀的化形，腰上的绿色腰带，领口的绿宝石与绿色的眼睛互相呼应，人物整体的色调舒服得让审稿的“编编”们都过目难忘呢。

守护森林的精灵少女——来自山东泰安的Vimeia

Vimeia精细的人设图很吸引人哦！人物的脸部很养眼，可惜肢体和配色还有些生硬。故事设定是一个叫江树一的孤僻男生因为好奇心误入森林，与守护精灵克罗丽斯塔成为朋友，少年最后不仅走出了阴影，还约定与克罗丽斯塔一起守护森林。

神漫画
酷漫网为您第一时间更新： www.kuman.com

酷漫网为您第一时间更新： www.kuman.com

指引迷途者的少女——来自安徽芜湖的雾凇

雾凇的颜色和人物都很不错哦！然而稿件实在是太模糊而且尺寸太小了，下回记得图片的分辨率要设置在300dpi以上。除此之外雾凇笔下的少女莹川还是很可爱的，不过少女的寿命似乎不长，故事的结局很让人难过呢。

走失的少年——来自湖北武汉的病态少爷Xina

病态少爷Xina的笔下的男孩子真是可爱。这个叫若橙的少年在夏令营时走失，然后就不知道发生什么事了。看起来像是上一次主题的作品，可是却竟然意外地适合这一次的主题？！如果是这样的话，Xina同学下一次交稿请别错过截稿日期了哦。

被救下的萤火虫少女——来自广西防城港的果壳Shuck

果壳Shuck为这次主题创作了两名少女，人类少女熠夏与萤火虫少女未凝。故事大概是12岁的熠夏遇见一个奄奄一息的萤火虫少女，结果3年后又遇见了她，然而并不知道接下来会发生什么事呢。人物的脸画得很好看，可是动态还要加油哦！

诞生于诅咒之林中的夜精灵——来自江西宜春的腐粥

被族人囚禁在林中的夜精灵少女靡音看不见任何东西，但她却有一双装着星空般的美丽眼睛。她将右眼送给一个误入诅咒之林的男孩，并与他约定再次见面，然而男孩离开后再也没有回来过，靡音流出的泪化为荧光蝶环绕在身边，与她一起等待男孩回来。真是非常美丽的故事呢，腐粥笔下的靡音非常漂亮，眼睛也像故事中描述的一样美丽！不过肢体的绘制上还有些僵硬，请多加强这方面的练习哦！

喜欢搞怪的萤火虫小精灵——来自湖南衡阳的兔小茯

同样也是两个女孩的可爱故事呢。喜欢搞怪的萤火虫精灵小语萤和热爱冒险的人类少女沐唯，小语萤陪沐唯走了一晚上的路，最后给了她一个梦幻的大惊喜，看图上沐唯的表情，应该是很喜欢的吧！兔小茯的人物画得也是超级可爱哦，接下来的比赛请继续加油！

报时的精灵少女——来自河南洛阳的亚橹

亚橹的精灵少女迪塞尔设定还挺有趣的，她会根据太阳光影、树木年轮和夜空星象判别时间，然后报时。她年轻时闯出森林与一名人类结下了深刻的羁绊，可是人类的寿命没有精灵长，迪塞尔只能目送对方逝去，从此独居林中不想再结交人类朋友。亚橹的人物画得还是很不错的，不过颜色有些生硬，请多加练习吧！

六月选美大赛，前三名已决出！

总票数：649
其中，微博：552 贴吧：97
NO.1 湖北石家庄 银羽笔

总票数：478
其中，微博：462 贴吧：16
NO.2 安徽铜陵 燕穗布丁

总票数：364
其中，微博：290 贴吧：74
NO.3 广西南宁 莫子铃雯

2016赛季七月选美大赛正在火热进行中！赶紧拿起手机，为你最喜爱的少女少年投出宝贵的一票吧！

投票渠道：

你可以登录百度飒漫画贴吧、关注新浪微博@飒漫画官方微博，在相关的投票贴进行投票！

扫一扫，关注官方微博、微信，随时关注选美大赛比赛进程！

寄宿在少女体内的城市之灵——来自四川成都的雨君

雨君还为这次的主题画了漫画！不过由于版面缘故没法放出来，真是可惜。雨君的人物设计很有意思，只是有点儿过于潦草，下次画人设的时候记得把脚也一起画上，这样画面看起来才完整。

恭喜以上十名画手获得参加少年绘师·飒漫画新星大赛的月赛资格！

神漫画
酷漫网为您第一时间更新： www.kuman.com

酷漫网为您第一时间更新：www.kuman.com

白昼 四月冠军 【重庆巴南区】选美比赛人气之星微访谈

恭喜获得冠军！来对支持你的人说几句话吧！
呜哇谢谢大家的喜欢！今后也会继续努力，愿大家画技都不断up up！

八音盒的背景故事很有意思，你是怎么想到这样一个人设的呢？
想塑造一个温柔无比的小妹妹角色，拥有琥珀色的心，在绝望中（失去声带）怀着爱与凄楚，在孤独孩子的噩梦中跳动。

你的画风可真甜！平时喜欢手绘多一些还是板绘多一些呢？
谢谢ww，喜欢板绘多一些。

最常用的是什么工具？
Sai，雷诺阿彩铅，当然还有我最可爱的板子(/ω＼)。

喜欢画什么类型的人物？
有人格魅力的人物，譬如《石头记》里的正邪两赋有情人。

最喜欢画人物身上的哪一部分？
头发，腿，还有小裙子^q^。

画一张图大概要用多长时间？
嗯，零零散散的吧，对我来说能抽出一段完整的时间来画画是一件很奢侈的事。

喜欢什么类型的比赛主题呢？
像今年四月那样，有一种徒劳的淡淡的诗意美感。

喜欢画男孩子还是女孩子？
想画一辈子的女孩子。

对接下来的比赛有什么想法？
希望大家都可以在比赛的过程中不断进步(´；ω；`)！接下来我也会努力的！

人物小档案

姓名：オルゴール（八音盒）
年龄：永远的19岁
职业：守梦者
简介：儿时失去了声带，一度绝望。后来在噩梦中遇到梦境之神，和他签订契约，成为了守梦者，并拥有了甜美的歌喉。白天是一个八音盒。在夜晚进入被噩梦缠身的孩童的梦境，奏响音乐，用被称美妙的歌声制造美好，能听懂任何国家基生动物们的语言。喜欢妈妈、甜食、草莓、微笑和拥抱。复古的装饰、暖系的色彩、坚定的眼神、冰块、手持一把星星钥匙，可以打开种都，自闭症儿童的心扉。

酷漫网 kuman.com

选美比赛人气之星微访谈 五月冠军 【广西柳州】鹊殚羽

恭喜获得冠军！来对支持你的人说几句话吧！
很谢谢我姐姐哇，给我买画集还给我买板子！

鸟笼里的少女真是让人心疼呀！你是怎么想到这样一个设定的？
看到主题那天的时候给少女是一个神女一样的定义，以及湖以外为森林，森林外是个贫困的王国，从没见过森林以外世界的少女忽然有一天见到了重伤迷路在森林的勇者，他求少女拯救王国……后面又觉得不行（其实是不会画男孩子´_>`），最后成了“有一双逃离痛苦之地的翅膀蓝天却被限制”的这种设定，而且不能有智商（´_>`我在说什么）。

比较擅长手绘还是板绘？喜欢用什么软件作画？
线稿偏向手绘，色彩偏向板绘，整体偏向手绘。选美作品就是手绘线稿再扫描进电脑上色的。软件只有也只会SAI【捂脸】。

你的人物细节很精致呢，画这次比赛的图用了多长时间呢？
13天！好像很幸运地赶上了个小长假。

比较喜欢画男孩子还是女孩子？
女孩纸！

最喜欢画的东西是？
头发。

往后就可以参加月赛啦！自己比较喜欢什么类型的主题呢？
容易的，可以只画女孩纸的……´_>`

喜欢画什么类型的人物？
温柔的女孩纸吧……

对之后的比赛有什么想法吗？
尽量每一场都参加(“ー”〃)，只要能蹭个名次就很好了！

人物小档案

姓名：咿（因为身边的鸟儿只会发出“咿”声）
年龄：0（心理）没错这是个傻姑凉
身高：165cm
简介：有意识开始就处于一个白色的大鸟笼，里面有湖有树。树养育着的鸟儿飞去远方并每年再回来给她讲外面的世界。笼外是一片荒废的黑枯树森林，但仍有一些贵民生存，而她也只能看着外面的人受苦。

神漫画 酷漫网为您第一时间更新：www.kuman.com

酷漫网为您第一时间更新：www.kuman.com

银羽笔【河北石家庄】六月冠军选美比赛人气之星微访谈

恭喜拿下冠军！首先对支持你的人说点儿什么吧！
开心！！！感谢大家的支持！！(ง •̀_•́)ง

你的图色彩搭配真是太好看啦！告诉大家是用什么工具上色的吧！
梵高15色，蓝色系超棒！

你是怎么想到这样一个故事的呢？有什么灵感来源？
因为一提到夏天就感觉很浮躁，我觉得平和一点的感觉会比较让人舒服(๑•̀ㅁ•́)ง✧，而且比较擅长种田文。夏天的话，烟火大会会比较出名吧，而且两个性格互补的女孩子在一起会比较有趣吧（笑）。重点！葵花籽很好吃！！！！

马上就可以参加月赛啦！比较喜欢什么类型的主题呢？
治愈or致郁。

画一张图大概要用多长时间？
喜欢抠细节，大概能抠一整天。

男孩子or女孩子！更喜欢画哪一个？
可爱的女孩子！！

历届选美比赛中，有没有自己比较喜欢的画手呀？可以在这里跟ta表个白哦！
一月冠军兔子，服饰什么的超赞！

最擅长&最喜欢画人物身上的哪一部分？
没什么特别擅长的，但很喜欢抠脸，抠眼睛，抠细节。

最喜欢什么类型的人物呢？
其实最喜欢黑化，但根本画不出来((9(//´Д/`//)6))。

对往后的比赛有什么想法？
要继续努力，向别的领域扩展！！！(ง •̀_•́)ง

人物小档案

姓名：原葵
性格：温柔的大姐姐，几乎不生气，脾气很好，淑女
爱好：长时间坐在房间里什么也不干
喜欢：和名字一样的原葵，可爱的小孩子，晴
讨厌：会出汗，累的事，热闹的地方
简介：夏天在山上的庙里帮忙的原葵偶遇了健气少女晴。事实上，早在第一天的修行中晴就碰巧帮助了她。本以为只是一次普通的帮忙，没想到晴就此缠上了她，原葵却因为晴冒冒失失的举动吓了一跳。在两人的误会解开以后，决定一起去参加庙里的夏日祭。

2016年第二次季赛的15名入围选手已全部产生！一起期待他们季赛中的优秀表现吧！

2016年第二届季赛主题

时空魔镜

龙族与人族的交战愈演愈烈，而胜利的天平也渐渐倒向龙族。这时人类偶然得到了传说中的时空魔镜。只要回到一千年前战争开始前，杀死还是幼年的龙族女王煞姬，人族便可以逆转战局。

一名意志坚定的战士被指派回到了过去，来到了年幼的煞姬面前。可是此时的煞姬不仅对人类毫无敌意，两族之间也并无矛盾。讲明来意后，得到人族首领器重的战士得知，人族企图征服龙族的计划正在暗地里偷偷酝酿着，如果他们的计划成功，两族之间也将永远不会发生战争……

战士会帮助首领吗？
战争是否能被阻止？

★请根据题目设计**人族战士与龙族少女煞姬**，绘制正常比例的**人物设定图两张**，写出**人物档案**（字数不限）与**后续故事**（字数不限），并将其中一个片段画成**漫画**；
★彩图，手绘与板绘都可以哟；
★作品尺寸：A4（21cmX29.7cm），电子稿分辨率300dpi以上；
★作品必须为自己的原创角色，谢绝临摹、抄袭与同人作品，请独立完成；
★在截止日期前提交作品，错过了截稿日期的作品不能参加评比，但入围者仍然保留参加季赛的资格；
★投稿时请附上自己的**个人信息**并**单独寄出**，信封或邮件标题上注明“季赛作品”。

神漫画
酷漫网为您第一时间更新：www.kuman.com

酷漫网为您第一时间更新：www.kuman.com

扫一扫二维码
一起来玩吧！

为你最爱的角色抽签！

最爱的TA老是不肯见你？“爆衣”TA吧！

游戏画面更精致！

更高的画面分辨率，
带你玩另一套更炫酷与绚丽的魔力！

手游数据与网页版互通！

网页版老司机的福音！开服直接做大佬！

将飒漫画的世界随身携带！

向你身边的好友展示你的华丽卡组和装扮吧！

漫画随时看！

不错过任何一次更新！第一时间看漫画！

副本随时打！

充分利用碎片时间，
获得更多通关奖励！

漫游飒飒风

安卓版手游上线啦！

为了让大家在假期结束后也能玩到漫游飒飒，“程序猿”和“攻城狮”哥哥们每天努力地加班加点，终于在这个暑假的尾巴上让手游版的漫游飒飒顺利上线啦！现在，使用安卓手机的“童鞋”们已经可以在手机上畅游飒漫画的世界啦！

更加难能可贵的是，手游版的数据和网页版是完全互通的，两边账号通用，不用重复肝游戏真是太棒啦！

同样精彩的游戏内容，更加精美的游戏画面，手游版漫游飒飒，就等你来玩！

（P.S.为了避免出现不必要的问题，请使用4.4及以上的安卓版本哦！）

（P.S.IOS版正在加紧研发中，使用苹果手机的童鞋们还请耐心等待哦！）

网页版漫游飒飒登录地址·www.fengmianyu.com

神漫画
酷漫网为您第一时间更新：www.kuman.com

酷漫网为您第一时间更新：www.kuman.com

漫游飒飒每周三9:00—11:00停服更新!
请关注“飒漫画官方微博”
每周更新内容早知道!
更有独家花絮、活动福利、漫画新作提前知晓!

Q：漫游飒飒手游版哪里可以下载啊?

A：漫游飒飒安卓版手游已于8月17日上线啦！唯一的下载渠道就是扫描二维码！请扫描本页下方的二维码进行下载，官方提供了“轻量版”与“全尺寸版”两种版本供玩家选择下载！切记，千万不要相信其他网站的下载信息，一切以飒漫画官方微博和漫游飒飒官方网站的消息为准！

Q：官网提供的两个版本的二维码下载下来的游戏有什么差别么?

A：游戏内容是完全一致的，不会存在差异的。“轻量版”是游戏包比较小，容易下载的版本，如果有新的版本，直接在游戏里更新即可，更新后便可直接进入游戏。“全尺寸版”是游戏包比较大的“完整版”，下载完整版后可以直接开始进行游戏，但是全尺寸版也可以更新，但是更新后会重新下载一个包，不过我们建议不要在全尺寸版本里更新，如果有新版游戏，最好是卸载掉旧版的客户端，重新下载新的全尺寸版客户端。
建议玩家选择“轻量版”进行下载，如果“轻量版”更新后出问题，请卸载之后再下载“全尺寸版”，以免出现冲突。

Q：漫游飒飒手机版和网页版可以用一个账号同时登录一起玩吗?

A：不可以的哦！手机版和网页版账号可以互通，但是不能同时登录，如果你登录了页游，然后又登录了手游，那么页游上（电脑上）就会有提示“您的账户在别处登录，如果不是您自己的操作，请及时修改密码！”

Q：安装手机版出现很多问题，要去哪里咨询啊?

A：有疑问找客服，加入漫游飒飒官方群（群号389059418）在群成员中找“美丽的客服大大”和“大白”来寻求解决吧！另外也可直接登录漫游飒飒官方网站，在“客服中心”找到漫游飒飒的客服哦！贴吧请@漫游飒飒，微博请@飒漫画官方微博，我们的客服们会及时处理大家的问题的哦！

Q：手游版以后也会像页游一样增加新的副本关卡吗?

A：手游版简单来说就是移动端的页游版，所以未来也会进行更新，也会和页游版一样增加副本和关卡、小游戏等等。每周三上午停服更新，更新内容会提前在各大渠道发布，请关注飒漫画官方微博和飒漫画贴吧的动态，更新内容早知道！

Q：漫游飒飒原创广场为什么一直审核不通过？上传都有什么规则?

A：之前8月10日至8月17日是悟空生日活动，活动期间除关键词含“悟空生快”以外的作品均不能通过，之后举办的其他角色庆生活动也是这个规则哦！原创广场的基本规则——原创，涉及抄袭、盗图的作品均不能过审，血腥、暴力等等的作品也是不能通过的。如果有遗漏的，希望玩家们可以及时联系客服，我们会在第一时间处理。另外原创广场上传作品是有尺寸和格式要求的，请看好上传规则再上传哦！注意！手机版没有原创广场！

Q：分解卡牌后获得的水晶和卷轴具体有什么用?

A：分解卡牌得来的水晶主要是用来“召唤”，能够召唤一些比较强力的卡牌（有5星的哦），不过每天只能召唤一张卡牌哦，请慎重选择！分解得到的卷轴需要在“卡牌——卡牌图鉴”里找到，卷轴的功能是用来还原已分解的卡牌，但是会扣除相应的水晶来完成卡牌的还原！

Q：王国里好感度提高多少，王国角色才可以换睡衣?

A：王国立绘更新后，飒漫画人气投票前十名的角色，超好看的王国立绘开放增加至10套！还有超级罕见的居家睡衣可供解锁！但是怎么获得呢？其实所有王国的角色，好感度每提高10级就可以自动地更换一次睡衣啦，无需其他操作，你需要做的就是细心呵护每一位男神/女神，向他们表达暧昧与关怀（其实就是投其所好的送礼！），这样就能很快地提升好感度，解锁罕见的立绘啦！

Q：怎么赠送鲜花?

A：鲜花赠送目前只有一个途径，就是通过排行榜赠送，其他方式暂不支持。每天只能送10次，同一个人每天只能送一次！但是你可以通过好友界面，赠送好友魅力值礼物，这个是不限次数的，魅力值礼物在公会商店有出售哦！

Q：漫画阅读是如何更新的?

A：漫画阅读每天都有更新，每日漫画更新进度和漫画更新预告都会在飒漫画官方微博、贴吧、微信上公布，请关注飒漫画官方微博，掌握漫画更新的第一手消息，千万不要错过精彩内容哦！

漫游飒飒安卓版手游上线啦!

（轻量版）

（全尺寸版）

神漫画
酷漫网为您第一时间更新：www.kuman.com

酷漫网为您第一时间更新： www.kuman.com

漫游飒飒欢乐快报 第3期

漫游飒飒网页版地址
——www.fengmianyu.com

请注意！使用腾讯QQ浏览器登陆网页版漫游飒飒时会由于浏览器的限制出现卡顿，影响游戏体验。请尽量使用其他浏览器登录哦！

万众瞩目的漫游飒飒手游版已在这个暑假提前上线啦！

随时随地上游戏
漫游飒飒更容易！

在暑假即将结束的８月１７日，漫游飒飒迎来了开放测试以后最大的好消息——手游版漫游飒飒上线了！曾经叹息着不能玩电脑上不了漫游飒飒的小伙伴们，终于也可以加入漫游飒飒的大家庭啦！

延续了网页版精彩内容的漫游飒飒手游，有着与网页版完全相通的数据体系，曾经在网页版漫游飒飒获得的玩家等级、钻石、金币、卡牌、装扮、漫画和结识的好朋友们，在手游版上也全部都有！从此，假日上网页版畅游，平时利用碎片时间在手机上过副本、赢卡牌、看漫画、打公会战、拜访喜欢的角色、找好友聊天，漫游飒飒变得更加轻松自在啦！

带上手机，带上漫游飒飒，向身边好友晒出你的华丽卡组和装扮，做个漫游飒飒最牛玩家吧！

酷漫网 kuman.com

安卓版已上线！
扫一扫三维码，一起来玩吧！
（建议在WIFI环境下载）

你最爱的TA在漫游飒飒的王国里变得越来越鲜活啦！

拜访王国角色会有更多新惊喜哦！

在漫游飒飒的“王国”功能中，能做的可不仅仅是指使角色打工来获取金币矿石那么简单！随着亲密度等级的不断提升，角色会向你展现更多更华丽的立绘形象，还会对你说许多特别的话语，其中有些话也许还暗藏着对未来剧情的独家透露，不知道聪明的你有没有发现呢？

除了已经上线的居家出浴版的立绘，未来，你喜爱的这些角色还会穿着更多出乎你预料的衣装出现在王国中！快带着礼物去拜访他们，提升好感度吧！

漫游飒飒看漫画，福利多多

漫游飒飒是全网唯一的正版飒漫画在线阅读平台。与侵权的盗版漫画网站相比，漫游飒飒上的漫画更新及时，画面高清，绿色无广告，绝对是广大飒迷在线看漫画的不二选择！

史上最全的飒漫画作品
每天都有更新！

除此之外，漫游飒飒上还有好多连杂志上都没有的猛料哦！比如只在漫游飒飒上连载的独家漫画和番外，比如平时杂志上见不到而你又总是一个人时偷偷想看的画面，都能在这里一饱眼福！

杂志上也没有的独家猛料
还能尽情发表吐槽

此外，这里还能发表你对飒漫画的一切吐槽！小编和主笔每天都在看，你的心声一定能传达到！

看飒漫画追连载的全新体验！
你也快来感受一下吧！

神漫画
酷漫网为您第一时间更新： www.kuman.com

酷漫网为您第一时间更新：www.kuman.com

热门装扮图鉴

装扮获取途径◆商城、神秘商人、社团商店、装扮兑换

冰凌之花套装
冰凌，那穿梭在混沌边境的纯粹之花，将吾之魔力释放！
发型◆自行搭配
连衣裙◆冰凌花
外套◆锁魔斗篷
鞋子◆冰凌靴
饰品◆冰凌发箍、锁魔颈圈

舞风狐仙套装
伴一首古曲，舞一曲惊鸿，一颦舞蹈展新星冉冉升起……
发型◆狐火发髻
妆容◆微笑
连衣裙◆舞风荷裙
饰品◆绮罗髻饰、镜花头环、绸铃脚环、镜花宝钏、舞风颈饰

晨风王子套装
忽如一阵春风起，宛若翩翩少年郎！
发型◆晨风长发
妆容◆剑眉冷目
上衣◆皖莲锦衣
裤子◆雾云裳
外套◆落云长衫
鞋子◆乱步靴
饰品◆落云冠

神秘幽灵套装
带着唐唐的微笑，幽冥火环绕四周，就是这么飞扬跋扈。
发型◆夜黑反翘短发
上衣◆深领T恤
裤子◆简约长裤
鞋子◆简约皮鞋
饰品◆鬼骨双环项链、鬼蓝腰带

原创广场大触推荐

快来上传你的得意之作吧

编号◆6296　昵称◆白　虽然鼠标绘制的线条不甚流畅，但白的长处是在渲染得很棒的光效上！

WEI TIME 快来新浪微博一起加入#漫游飒飒#话题讨论吧！

神经病院尊上

#三眼哮天录# #漫游飒飒# @一匣猫一　亲妈快夸我！全部都是三眼卡牌的战队！顺带一提白极战斗力简直逆天，同星级的杨戬都没他高……

狸猫：笑哭！因为他是凡间唯一镇得住杨戬的凡人……吧？白爸爸赛高！

Pipp2046

游戏难度level me up！拼图游戏里竟然给两张错的，还是安上去就拉不下来的那种，还好一直是照两张，不是每次随机错，不然真心耐不住@拟清新官方微博　放两张无论一种是属于关卡的都会@参考一#风起苍岚#放张我的苍岚旗队一支持也被搞200

多雨奇

#漫游飒飒# #寻找前世之旅# 今天被撒撒撩了，撒撒不灵😭😭😭

啦啦：多多拜访王国的男神和女神们吧，每天都在撩与被撩中幸福得不能自己！

松鼠200：谢谢支持！拼图更新完真的难了好多！刚开始玩的几次还很疑惑，明明拼好了怎么就失败了，还以为出BUG了！原来是混进了错的拼图！好有心机！

啦啦：刚出更新的时候总部的大家也懵了呢！真心期待有心的小伙伴出攻略！

漫游编辑部
★(飒漫画编编游戏群)

2016-08-10

坤桃
开服啦！悟空生日活动开始啦！！

前生菌子
你要拿特典卡吗？全服只有十几张呢……

狸猫
那才能显出珍贵呢！亲妈表示我也要拿！

大毛
等等，你们看看那个好感度排行榜……

狸猫

狸猫
这些人是怎么刷到这么多分的……

狸猫
答完所有问题才1600的分数，他们怎么有那么多分的……这不科学！

啦啦
大概刷了很多礼物呢！

狸猫
好吧……我没钱买礼物……全都抽卡抽光了……

大毛
偶答题错了三分之二……

大毛
偶应该相信直觉的，犹豫的都错了……

啦啦
哈哈哈，毛儿你应该潜伏进官方群里看看小读们的攻略的！

上次悟空生日活动时排名靠前的大大们真的很厉害呢，连亲妈狸猫猫都望尘莫及！9月23日凉夕的生日和9月27日萧天景的生日马上就要到啦！打算肝前排的你，准备好足够的礼物了吗？

关闭(C)　发送(S)

神漫画
酷漫网为您第一时间更新：www.kuman.com

酷漫网为您第一时间更新： www.kuman.com

神漫画
酷漫网为您第一时间更新： www.kuman.com

酷漫网为您第一时间更新：www.kuman.com

前情人物

经过十天的调养，林零的伤势已经恢复得差不多，借着将饼干盒子还给快手的机会，摆脱了众人八卦的围观。

独自在花园树下休息，林零正和亚瑟猫玩着，亚瑟突然出现在身旁，两人斗着嘴，热恋中的两人情不自禁地被对方吸引，气氛甜蜜。

这时，侍卫通报，一位名叫摩根的女士自称是亚瑟的姐姐，亚瑟和林零立刻见到了她，亚瑟也毫不犹豫接纳了她。正当林零为亚瑟高兴时，摩根夫人脸上冷酷的笑让林零有不祥的预感。曾经在三公子家中看到的那本书上的文字，林零清晰地记得，埋葬亚瑟的人，正是这位与亚瑟同母异父的姐姐！

林零

万叶学园转校生，功课一般，体育一般，非常平凡普通的女生。因为一张神秘的游戏光盘，穿越到了亚瑟王的幻想世界。

亚瑟

在国王亲自授封后，成了骑士。是个看上去外表冷漠但是内心温柔，注定要成为英格兰王的男人。

杜阿格斯

杜阿格斯公爵，罗马教皇的特使，同时也是罗马教皇的私生子，又被人们称为黑公爵。

神漫画 酷漫网为您第一时间更新：www.kuman.com

酷漫网为您第一时间更新： www.kuman.com

萝卜白菜各有所爱，面对众多作品想必大家都有自己心中的No. 1。而各位主笔对于自己作品的No. 1画面又是怎样的定义呢？接下来为大家揭晓主笔们各自心中的No. 1吧！这一次则是**飒漫画第226期**No. 1画面**大盘点**哟！

少年你已经死得不能再死了。

BY：小小作文

，(*・ω・*)等等，这个评语我有种似曾相识的感觉……

少年你已经死了。

BY：小小作文

神漫画
酷漫网为您第一时间更新： www.kuman.com

酷漫网为您第一时间更新：www.kuman.com

听到林零的告白，想必亚瑟要高兴坏了，下期精彩继续！
飒漫画博客http://blog.sina.com.cn/liusamanhua会提前放出片花&剧情预告哦！

神漫画
酷漫网为您第一时间更新：www.kuman.com

酷漫网为您第一时间更新：www.kuman.com

©漫舞天界出品

王者名师

编绘：lily　色彩：安奈
酒钱：喵叔　背锅：寺冏

谁是NO.1

（⊙_⊙）恩崖勒马还不迟哦……
（-▽-）保住饭碗才是重要！
（-ω-）也是哦……

风逆天下

"桔子茶的No.1画面是？"

[]~(￣▽￣)~*叫
我女王大人！
BY：桔子茶

（・∞・）几颗子抽下去，专治各种不服！
（*▽*）哇！！！
女王大人！！prprprpr！！
受我一拜！！！

神漫画
酷漫网为您第一时间更新：www.kuman.com

酷漫网为您第一时间更新：www.kuman.com

神漫画
酷漫网为您第一时间更新：www.kuman.com

酷漫网为您第一时间更新：www.kuman.com

求这位兄长的心理阴影面积。

BY：金鱼

(*^▽^*)哈哈哈哈哈！只给7分！！不给美男子台阶下哦！说起这个美男子打分制，我不得不提起一个人——

(￣▽￣)"残忍……

情人眼里出西施哈！

花千骨

桃子好好吃……啊不，小骨好可爱！

BY：大歪

(*^▽^*)一不小心透露了心声呢……

霖子叛变的原因究竟是什么呢？

讯漫画博客http://blog.sina.com.cn/liusamanhua会提前放出片花&剧情预告哦！

神漫画 酷漫网为您第一时间更新：www.kuman.com

酷漫网为您第一时间更新：www.kuman.com

神漫画
酷漫网为您第一时间更新：www.kuman.com

酷漫网为您第一时间更新：www.kuman.com

神漫画
酷漫网为您第一时间更新：www.kuman.com

酷漫网为您第一时间更新：www.kuman.com

©骚雅天宫出品

人物前情

之前发生的那些景象都是归茫故意让杨戬看到的，而他也说出了悬幽诞生的真相。深海战龙的黑绸，是这三界最好的灵魂容器。原本玉帝是想将自己的灵魂碎片与黑绸的容器融合，这样就算玉帝失败，也会借助黑绸重新复活。然而他却没想到，归茫将玉帝的灵魂碎片替换掉了，现在存在的悬幽，就是归茫与黑绸融合的产物……

归茫劝杨戬放弃脏乱不堪的人类世界并留于此处，但是杨戬却坚持要回到伙伴们的身边。面对固执的杨戬，归茫也不再坚持。然而当杨戬终于回到现实世界，迎接他的却是悟空的一句怒吼……

神漫画
酷漫网为您第一时间更新：www.kuman.com

酷漫网为您第一时间更新：www.kuman.com

吐槽直播间

栏目编辑：烨桃

伴随着漫游飒飒（www.fengmianyu.com）的强势登场，吐槽直播间也正式开业啦！在漫游飒飒的漫画阅读中，有高清、正版、官方的在线漫画每日更新哦！还有尽情吐槽模式，本栏目将选出经典、有趣的吐槽和大家分享！还等什么呢？只要登录游戏踊跃吐槽，就有机会让你的吐槽登刊哦！

寻找前世之旅

第122话★飒漫画224期

小隐崩溃死机中……

没事，啪游过去。

“这里是哪里？现在是什么时代？啊！我成功啦！我终于成功啦！”

没办法，只能一路吃到日本了。（咬包子）

三眼降天录

第212话★飒漫画226期

失忆头槌！

感觉玉帝的头好疼233。

玉帝：“编剧的剧本里都是满满的痛。”

杨戬这个石头脑袋！导演我要加盒饭！

神漫画 酷漫网为您第一时间更新：www.kuman.com

酷漫网为您第一时间更新：www.kuman.com

——第107话★飒漫画224期

印堂发黑23333。

嘎哈哈！求尊上的心理阴影面积。

啊啊啊师父对不起！（手忙脚乱）

……（默念静心诀）

第161话★飒漫画225期

徒手抓黄鳝。

中国人：烤了吃最补。

不知道王会不会喜欢我做的红烧鳝段。

王才不会吃这种油腻的人类食物！王只吃我做的奶油小饼干！

第131话★飒漫画222期

男神好好！

看到小帕把袖子递给林零擦眼泪莫名想到了特里斯的洁癖。

如果他是特里斯的话，该疯了吧。

帕西法尔，以后离我三米……不，十米远！

神漫画
酷漫网为您第一时间更新：www.kuman.com

酷漫网为您第一时间更新：www.kuman.com

吐槽直播间

——第154话★吼漫画223期

等你恢复记忆你就惨了。

恢复记忆后你应该先跪搓衣板再跪仙人掌然后跪玻璃碎片最后跪榴莲。

跪遥控器！还不准换台！

怎么突然感觉到一股寒气……

萌三国

——最终话★吼漫画225期

好不舍的说！

完结撒花！萌三国再见！

谢谢你陪伴我们这么多年！

贾花辛苦了！让我们在《为自己而战》中再见！

吐槽直播间 大征集！

登录漫游锦绸页游（www.fengmianyu.com）点击右下角漫画阅读即可开启在线漫画之旅！吐槽直播间等着你哟！

杨戬能从悬崖手中逃脱吗？欲知后事如何，请继续关注下期吼漫画！

吼漫画博客http://blog.sina.com.cn/liusamanhua会提前放出片花&剧情预告哦！

神漫画 酷漫网为您第一时间更新：www.kuman.com

酷漫网为您第一时间更新：www.kuman.com

台风一级备战·续

台风怎么还不来，快热死了……

上回书说到因为台风要来大家听从了盖亚的建议买了各种粮食囤起来……

呵呵呵明天周末，我还有零食，大风大雨都不怕，躲在被窝吃西瓜！

一夜过去

啊——让暴风雨来得更猛烈些吧！！！！！哈哈哈哈！！

猛拉窗帘

一片晴空
万里无云
鸟儿欢快歌唱

……

说好的台风呢！囤粮岂不是毫无意义！零食都变得不好吃了！

您有一条新短消息

台风明天登陆杭州，请大家做好防台准备，收好窗台上的杂物并关好门窗以防造成不必要的损失。

气象中心提醒

啊！什么！台风来了！原来推迟了！带延这还好周误的！不过还剩一末还天！

嘻嘻嘻明天就是悠闲的一天……

第二天，依然天气晴朗气温高得能烧烤……

下午下了一点儿阵雨

下雨了！台风终于来了！

很快又晴了……

有什么意义啊我花了那么多钱做准备……有什么意义啊！！！！！我还两天都没出门！有这个时间我出去玩或者加班我干什么不好！

这之后的五天，除了一点儿雷阵雨，台风都没来……

下期直击
飒漫乐画116期等你来哦！

盖亚呢？我来找他算账的。

嗯，他刚才跟我说有一股不祥的预感，然后现在已经跑路了。

神漫画
酷漫网为您第一时间更新：www.kuman.com

酷漫网为您第一时间更新： www.kuman.com

猫大人带你做粘土

猫大人带你做粘土 第二期 猫公主

MAODAWENDAINIZUONIANTU★猫大人带你做粘土★云雾缭花 西奈

工具

面具辅助

脸蛋部分

西奈 粘土原型师 软甜酒

脸蛋：制作一个Q版脸型，干透后再参考下面的图示以及原型图绘制好眼睛部分，注意颜色的调配哦。

配饰部分

柚子：注意柚子是两层水滴状样式拼接起来的，注意大小。另外注意柚子的花边和花纹部分要绘制。

成品部分

成品：西奈制作的难点在于插嘴的姿势，这里注意头部和柚子的贴合要谨慎，固定好姿势后可以用少量的502加固会很好哦！

西奈完成！

来陪西奈一起玩吧！

发型部分

头发：西奈这次的发型是低双马尾的样子，最后要绑上去。

补充：对着参考图一点点画出嘴唇柚子尾巴部分，让头型更加丰满。

配饰部分

衣服：分两层制作，基本就是两个圆锥形重叠出来的，注意厚度就行，还有一些小细节注意修剪。

制作难度

★★☆☆☆

底座部分

补充：花朵样式也可以自行做喜欢的花朵，会更加有趣。

底座：底托底座首先还是要准备好一个亚克力底座做支撑，然后先给亚克力抠洞，接着制作底座部分，花瓣可以做厚实一些，颜色可以自己选择喜好色制作，胶变部分用色笔就行。

神漫画
酷漫网为您第一时间更新： www.kuman.com

酷漫网为您第一时间更新：www.kuman.com

飒漫画
美研社绘画教程大礼包
人物造型特辑

造型贴纸
好看又好玩！

美图垫板

月夜幻梦造型特辑
来给大家画衣服吧！

美图海报
全新美图，超清放送！

入门版教程手册
人物造型轻松上手！

内含

- ◆入门版教程手册x1
- ◆月夜幻梦造型特辑x1
- ◆美图垫板x1
- ◆描图纸x10
- ◆造型贴纸x119
- ◆飒漫画典藏线稿卡x5
- ◆美图海报x1

酷漫网 kuman.com

飒漫画 SAMANHUA

2016年09月（第228期）

每一封来信我们都会仔细阅读，请将你的优秀作品和对我们的意见一并寄过来吧！来稿一经选登，将自动升级为SA特优班成员，参与更多精彩活动！

姓名：	年龄：	
昵称：	性别：	
电话/手机：	QQ/E-mail：	
地址及邮编：		

小小涂鸦板

请在□填□内打"✓"

你购买飒漫画多久了？
○半年以上 ○3-5个月 ○1-2个月 □随机购买

你在哪里读到本期飒漫画？
○综合书店 ○书摊报亭 ○邮购 其他_____

你购买本期飒漫画的理由是？（可多选）
□内容超好看 □画风合胃口 □刘飒主编 □封面吸引人
□习惯性购买 □偶尔发现的 □他人推荐 其他_____

你希望增加哪些途径看到飒漫画内容？（可多选）
□网络媒体 □手机WAP □影音作品 其他_____

你还希望增加哪些内容？（可多选）
□名家名作 □读编笑话 □同人图文 □搞笑测试
□交友信息 □编辑八卦 其他_____

★HOT排行榜★ 快让你最爱的TA成为人气之王！

本期你最爱的男性角色（最多两个）：_____

理由是：_____

本期你最爱的女性角色（最多两个）：_____

理由是：_____

最喜欢的三个作品是什么呢？**理由**是？在下面的空白处畅所欲言吧！

备选作品《为自己而战》《加菲大魔王！》《穿越西元3000后》《苍兰楼月》《风起天下》《寻找前世之旅》《迷梦境界的故事匣子》《花千骨》《骑士幻想夜》《王者名剧》《三眼鲜天录》

第一名：_____

第二名：_____

第三名：_____

★嘻哈逗乐FBX★
身边的、听说的、各种笑话糗事大征集！

★交友CLUB★
填写交友资料，多多机会认识全国的网好！

你想扮演的角色是：_____

神漫画 酷漫网为您第一时间更新：www.kuman.com

酷漫网为您第一时间更新：www.kuman.com

TONGRENTANG
酷漫网
kuman.com

开课表更新啦！以后就最新的利方式与啊！(*°▽°)

这期你**最喜欢**的**三个栏目**是什么呢？**理由**呢？在下面的空白处随所欲言吧！

单选栏目：《乐绘馆》《No.1鹿狗SPECIAL》《NG大魔王》《BIGBANG花絮》
《珍玩中转站》《甜腻手工坊》《百变偶表纸》《谁是No.1》《吐槽直播间》
《直击！编辑部真身》《猫大堂带你做贴士》《同人堂》

第一名：_____

第二名：_____

第三名：_____

★想什么做什么★

涂鸦、吐槽、寄语……（可另附纸）

★珍玩中转站，珍玩卡的交换平台★

少卡缺卡都这里，珍玩中转任你换！

□求卡 □换卡 ：_____

交换宣言：

★欢乐同人堂，精彩不停歇★

本期你最喜欢的作品：_____

你想看到什么样的专题呢：_____

★直击！编辑部真身点播台★

编辑部八卦频道，想要看啥任你点！

编辑亲启 我和我的猫子、这一个包子都写作首稿。
真把它是步骤封面给我们多可爱的必看出版物！

来信请寄：投稿地址见卷首版权页
邮政编码：310052
电子邮箱：sa_man_hua@163.com

2016年想什么？就是要学周边好礼随你拿！集齐三十四期全年期花奇印票领取，便可参加最盛年终惊喜活动。笔记本、日历、书皮等中转站的周边就此诞生！你还在等什么啊？ω•*
（本票仅不可复制）

神漫画
酷漫网为您第一时间更新：www.kuman.com

酷漫网为您第一时间更新： www.kuman.com

飒飒与你有个约会

深圳 2016 国际电玩节
深圳会展中心9号馆

机会超难得！飒漫画与你的漫展之约！

2016年10月1日～2016年10月5日，

飒漫画与你相约在——

2016第三届深圳国际电玩节！

展会现场，飒飒给你狂热福利

四重礼！

★漫游飒飒手游版，特别发布会！

引爆这个暑假的飒漫画游戏——漫游飒飒，推出手游版啦！
与网页版互通的账户数据，更加便利顺畅的游戏体验，
将在这里等你一起加入飒漫画的魔法世界！现场下载注册还有好礼送！

★人气主笔现场签售啦！

咕啾组、大歪、尾大地猫猫、傅伯涛、橘子茶、蓝白条、粒粒酥……
还有更多神秘主笔将降临现场，快来捕捉野生的主笔大大啦！

★飒漫画全线期刊、图书、周边全特卖！

你有曾经失撇没买到的飒飒相关物吗？
来展会就可以一起全补齐啦！杂志周边单行本，通通都搞定！

★特设读者涂鸦区，传达你心意……

只要你来过，就请留下你心中最想对飒飒说的话语……
如果你的留言或涂鸦够新鲜有趣，还有机会登陆飒漫画啦！

10月1日～10月5日，
快来深圳国际电玩节
一起畅玩漫游飒飒，
见你最爱的漫画家吧！

展会地址：深圳会展中心9号馆 飒漫画在B051哦！

大家可以乘坐地铁4号线到会展中心站（D口）下车；
也可以乘坐公交：229/337/338/369/382/m463路到皇岗村北，50/71/76区间/80/121/235/371/374/375/379/K578/M390/高峰专线14路/高峰专线23路/高快巴士8路/机场9线到会展中心，34/K112路到会展中心东，h92旅游专线/J1/K538/高峰专线58路到会展中心南！

神漫画
酷漫网为您第一时间更新： www.kuman.com

酷漫网为您第一时间更新： www.kuman.com

SA飒漫画最新单行本

定价12元，随书附赠超赞赠品哦！

花千骨第11卷
花千骨为大义死守太白，东方彧卿出妙计定神器归属，究竟是何妙计呢？

穿越西元3000后第25卷
突然而来的敌人真的是SKY吗？在怜美的动人舞姿下，星级帝国披着光鲜的“伪善”皮囊。

美型妖精大混战全21卷
飒漫画刊评榜首经典之作，一看就会爱上的超常规漫画！且看小菊仙美闹受幻世界！

三眼降天录第21卷
毫无防备地踏入陷阱，前进的脚步却不能停下；出乎意料的背叛让信赖摇摇欲坠……

加油大魔王！第34、35卷
他不是贼窃的怪物，而是我们所创造的爱的君主。穿越时空的他们能否逆转已定的命运？

妃·夕妍雪第19、20卷
凉夕为救皇上陷入昏迷，用尽方法却迟迟不醒……六皇兄及时献药，能否让凉夕顺利醒来？

萌三国第16卷
飘小班来的新人是个可爱的女孩。只有你们这群以貌取人的家伙才会觉得她温柔可爱！

星空CLUB第17、18卷
龙之魔女救下众人设暴雪迷宫，12星陷入各自的回忆中，而冥月与冥王发动了强势攻击……

寻找前世之旅第13卷
然而吸血鬼和人类终究无法走到一起，离别总是悲伤的，千年的誓言能否实现？

天降贤淑男第13卷
得知淳顺一直默默守护自己的家秘陷入混乱，东女族传来淳卿不治身亡的消息……

骑士幻想夜第11、12卷
返回现世的林零为了拿回光盘成了三公子的仆人，历尽千辛终于重回游戏世界！

血族禁域第13、14卷
梵洛伽对朝颜更加暧昧与亲近，朝颜能否承受住他的攻击？月见一行潜入贵族学校……

风起苍岚第12卷
拍卖会上，小晚与霸道的江大小姐一竞竞价丹药，究竟谁会胜出？

魔卡仙踪第1、2卷
沒落驭魔师名族之女会遭遇怎样的奇幻冒险？神秘侵发少年身上藏着怎样的谜题？

苍炎燃月第1、2卷
为了一本奇怪的石头书，为了帮父母还债，采物者少年被卷入了一场夺宝的争夺！

凤逆天下第1、2卷
当天才杀手穿越到病秧子小姐的身上，且看她展露锋芒，惊才绝艳，让天下人为之颠倒！

奇怪的苏夕第1、2卷
曾经的天之骄女，如今的破产女孩……一个身体却有两个灵魂……

神漫画 酷漫网为您第一时间更新： www.kuman.com